

### DL Sostegni bis. Contributi Anti Covid

TESTO DI LEGGE	ADEMPIMENTI PER LE SCUOLE DELL'INFANZIA	
	<b>ISTITUZIONE AUTONOMA SCOLASTICA PARITARIA:</b>	
	- Denominazione:	<b>SCUOLA INFANZIA GIOVANNI ARESE</b>
	- Cod. meccanografico:	<b>CN1A022006</b>
	- Indirizzo:	<b>Via Monviso n. 33, Frazione San Biagio</b>
	- CAP:	<b>12044</b>
	- Comune:	<b>Centallo (Cuneo)</b>
	- Natura giuridica dell'Ente:	<b>ENTE RELIGIOSO</b>
a) <i>l'organizzazione interna, con particolare riferimento all'articolazione degli uffici e all'organigramma;</i>	<b>ORGANIZZAZIONE INTERNA:</b>	
	- N. Sezioni:	<b>1</b>
	- Responsabile della Scuola:	<b>Presidente/Legale rappresentante</b> (Giobergia Pietro)
	- Organo Gestore:	<b>CdA/Comitato di gestione</b> (Composto da 3 membri)
	- Coordinatore/trice con insegnamento:	<b>Si</b> (Barsotti Patrizia)
	- SCUOLA INFANZIA: Docenti n.:	<b>1</b>
	- SCUOLA INFANZIA: Personale non docente n.:	<b>2</b>
	- SCUOLA INFANZIA: Personale ATA n.:	<b>0</b>
	- PRIMA INFANZIA: Educatrici n.:	<b>0</b>
	- PRIMA INFANZIA: Personale ATA n.:	<b>0</b>
	- Ufficio di Segreteria n.:	<b>1</b>
	- Altro:	<b>Per maggiori dettagli vedasi allegati</b>

### DL Sostegni bis. Contributi Anti Covid

<p>b) le informazioni relative ai titolari di incarichi di collaborazione o consulenza, compresi gli estremi dell'atto di conferimento dell'incarico, il curriculum vitae e il compenso erogato;</p>	<b>INCARICHI DI COLLABORAZIONE O CONSULENZA:</b>	
	<p>- Nell'anno scolastico 2020-2021 indicare se vi sono stati incarichi di collaborazione/consulenza con specifico riferimento all'attività scolastica: [Si precisa che trattasi di incarichi "ad personam" non ad enti, associazioni, cooperative o società].</p>	<b>Si</b> (vedasi elenco consulenti e collaboratori allegato)
	<p>- Indicare il numero totale di contratti:</p>	<b>1</b>
<p>c) il conto annuale del personale e delle relative spese sostenute, con particolare riferimento ai dati relativi alla dotazione organica e al personale effettivamente in servizio e al relativo costo, nonché i tassi di assenza;</p>	<b>COSTO DEL PERSONALE:</b>	
	<p>- il costo complessivo annuale del personale dipendente, relativo all'esercizio 2020 ammonta ad euro:</p>	<b>40372</b>
	<p>- il tasso di assenza percentuale di tutto il personale nell'a.s. 2020/2021 è del:</p>	<b>7 %</b>
<p>d) i dati relativi al personale in servizio con contratto di lavoro non a tempo indeterminato;</p>	<b>PERSONALE A TEMPO DETERMINATO:</b>	
	<p>- Docenti n.:</p>	<b>0</b>
	<p>- Personale non docente n.:</p>	<b>1</b>
	<p>- Personale ATA n.:</p>	<b>0</b>
	<p>- Educatori prima infanzia n.:</p>	<b>0</b>
<p>e) i documenti e gli allegati del bilancio preventivo e del conto consuntivo;</p>	<b>DOCUMENTI E ALLEGATI AL BILANCIO:</b>	
		<b>Il bilancio e gli eventuali relativi allegati sono conservati presso la segreteria della scuola</b>
<p>f) le informazioni relative ai beni immobili e agli atti di gestione del patrimonio.</p>	<b>PROPRIETA' BENI IMMOBILIARI:</b>	
	<p>- L'Ente (scuola) è proprietario dell'immobile:</p>	<b>Si</b> (Ente Gestore Parrocchia San Biagio)

### DL Sostegni bis. Contributi Anti Covid

ORGANIGRAMMA DELLA SCUOLA DELL'INFANZIA: SCUOLA INFANZIA GIOVANNI ARESE  
N° SEZIONI: 1

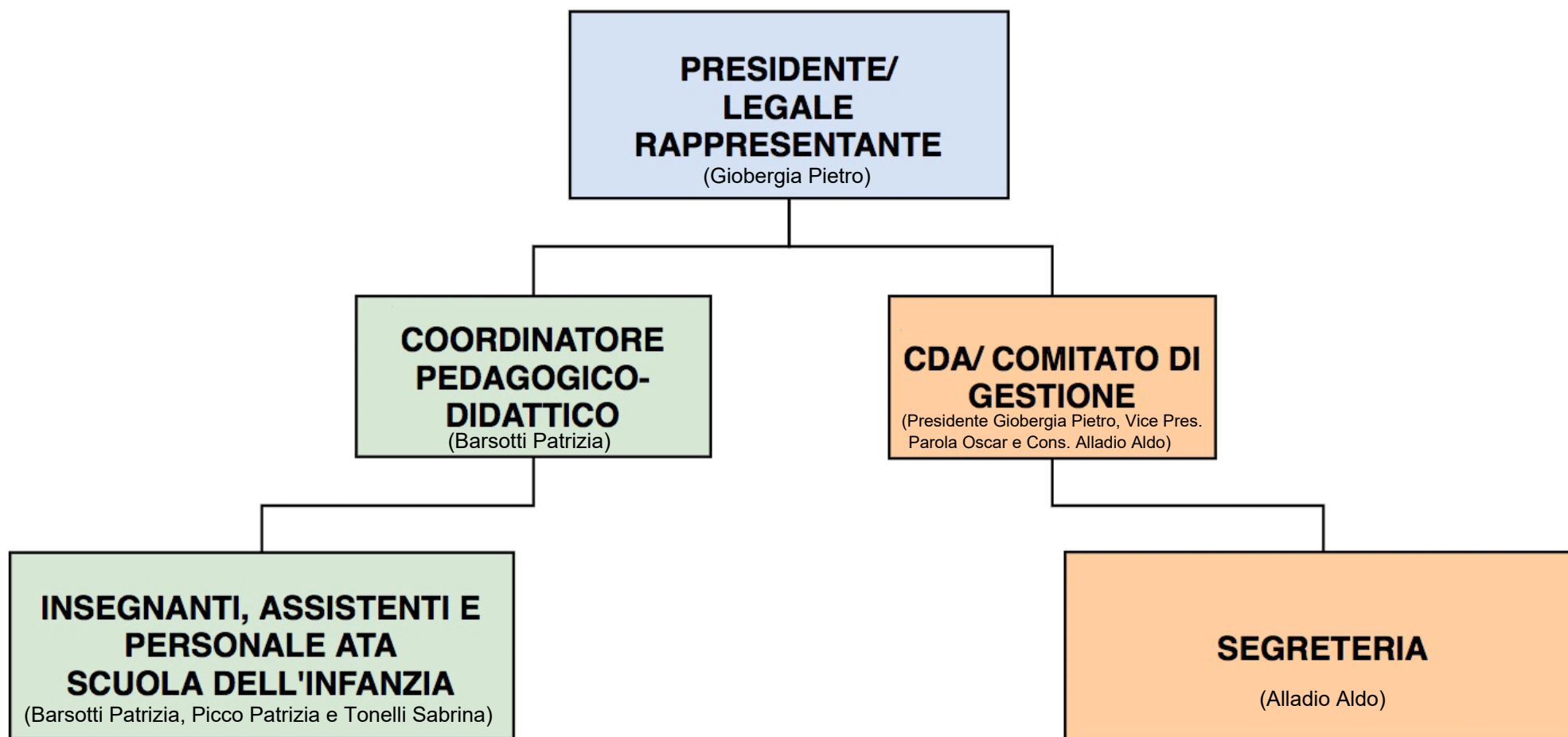

## DETTAGLI SUL PERSONALE DELLA SCUOLA, ORGANIGRAMMA E DEL FABBRICATO

### 1)Dati sul personale a tempo indeterminato:

- una insegnante a tempo pieno
- una cuoca a sette ore giornaliere.

### 2)Dati sul personale a tempo determinato:

Da settembre 2020 la scuola si avvale di una persona dipendente assunta a tempo determinato, contratto FISM, durata da settembre inizio scuola al fine giugno per quattro ore giornaliere.

### 3) Dati sull' organigramma:

Consiglio composto da:

Presidente	Giobergia Pietro,
Vice Presidente	Parola Oscar
Consigliere	Alladio Aldo
Coordinatrice scolastica	Barsotti Patrizia
Segreteria	Alladio Aldo
Insegnante e altro personale	Barsotti Patrizia, Picco Patrizia e Tonelli Sabrina

### 4)Dati sul fabbricato:

Il fabbricato dove si svolge l'attività scolastica è di proprietà dell'Ente Gestore Parrocchia San Biagio di Centallo ed sito in Centallo Frazione San Biagio Via Monviso 33, distinto al catasto fabbricati come segue:

Foglio 33 mappale 51 sub. 1 Cat. B/5 Classe 01 2246 mc Rendita 672,79

## **ELENCO CONSULENTI E COLLABORATORI ESTERNI PER LA DIDATTICA**

ROSSO Dott.ssa Barbara

Consulente in Psicologia della scrittura – Perito grafico

Via Fossano nr. 34 – Cuneo

Cod.fisc. RSSBBR71H62D205T

Incarico annuale conferito con verbale del Consiglio di Amministrazione del 03.09.2019 per la durata di anni 1 ( uno ) rinnovabile annualmente se non disdetto da una delle parti con preavviso di trenta giorni.

Oggetto dell'incarico : corso di grafologia ai bambini del terzo anno.

Corrispettivo annuale eu. 400,00

## INFORMAZIONI PERSONALI



## ROSSO BARBARA

 Via Fossano n. 34 12100 Cuneo

 0171 480985  347 7279119

 [barby.rosso@libero.it](mailto:barby.rosso@libero.it)

Donna | [Data di nascita](#) 22/06/1971 | [Nazionalità](#) italiana

POSIZIONE  
ATTUALE

Formatore AED per docenti infanzia/primaria  
Formatore Agosta Libri centro didattico per docenti infanzia/primaria  
e secondaria  
Educatore del gesto grafico presso scuole materne  
Rieducatore del gesto grafico in privato

ESPERIENZA  
PROFESSIONALE

(dal 2012 )

STUDIO GRAFOLOGICO E GRAFOMOTORIO IN PROPRIO

TRIBUNALE DI CUNEO

(dal 2010)

SCUOLE MATERNE PARITARIE DI: Madonna delle Grazie, Borgo san giuseppe, Fontanelle, Rivoira di Boves, Limone Piemonte, San Rocco di Bernezzo, San Biagio di Centallo, Roata Chiusani, Roata Rossi, Pianfei, Madonna del Pasco di Villanova Mondovì, scuola materna Andrea Fiore, San Lorenzo di Peveragno-

- Formazione
- Laboratori
- Consulenze
- Perizie grafotecniche
- Percorsi di educazione del gesto grafico

## ISTRUZIONE E FORMAZIONE

(dal 2009)

Educatore e rieducatore del gesto grafico

(dal 2005)

Consulente in grafologia giudiziaria

(dal 2004)

Consulente in dinamiche socio-familiari dell'età evolutiva

(dal 2003)

Consulente in psicologia della scrittura

(dal 1990)

Perito aziendale e corrispondente in lingue estere

Conseguiti presso :

ISTITUTO TECNICO COMMERCIALE P. BARBERO DI CUNEO

ISTITUTO SUPERIORE DI FORMAZIONE ESPERTI IN SCRITTURA ISFES/SCG DI TORINO

ASSOCIAZIONE EUROPEA DISGRAFIE DI ROMA

## COMPETENZE PERSONALI

Lingua madre italiano

Altre lingue	COMPRESIONE		PARLATO		PRODUZIONE SCRITTA
	Ascolto	Lettura	Interazione	Produzione orale	
francese	B1/2	B1/2	B1/2	B1/2	B1/2
Diploma di maturità di perito aziendale e corrispondente in lingue estere					
Inglese	A1/2	A1/2	A1/2	A1/2	A1/2
Diploma di maturità di perito aziendale e corrispondente in lingue estere					
tedesco	A1/2	A1/2	A1/2	A1/2	A1/2
Diploma di maturità di perito aziendale e corrispondente in lingue estere					

**Competenze comunicative**

- buone competenze comunicative acquisite durante la mia esperienza di relatrice e formatrice presso il centro di formazione docenti e vendita libri didattici Agosta libri Fossano CN
- corso di comunicazione interpersonale (psicologia transazionale)

**Altre competenze** Sostituire con altre rilevanti competenze non ancora menzionate. Specificare in quale contesto sono state acquisite. Esempio:

- assistente alle autonomie
- elaboratore dati settore paghe e contributi
- lettore di storie animate (biblioteca di Cuneo – Nati per leggere)

Patente di guida B

## ULTERIORI INFORMAZIONI

**Pubblicazioni** Libro per bambini “Nonno racconta ancora” – ed. Primalpe – aprile 2011  
**Presentazioni** Quaderno preoperativo “Quaderno grafomotorio” – ed. Primalpe – ottobre 2018

**Riconoscimenti e premi**

Borsa di studio in grafologia  
 Primo premio Primalpe sezione per la poesia  
 Primo premio Primalpe sezione prosa e saggio “il favoloso mondo della scrittura”

**Appartenenza a gruppi / associazioni**

Accademia delle scienze grafologiche ASG / Associazione Grafologi Professionisti AGP / Associazione Europea Disgrafie AED.  
 Albo degli Esperti della Camera di Commercio/ Albo del Tribunale di Cuneo

**Dati personali** Autorizzo il trattamento dei miei dati personali ai sensi del Decreto Legislativo 30 giugno 2003, n. 196 "Codice in materia di protezione dei dati personali".